

PAEC Orne 2023-2027 - Appel à projet 2022

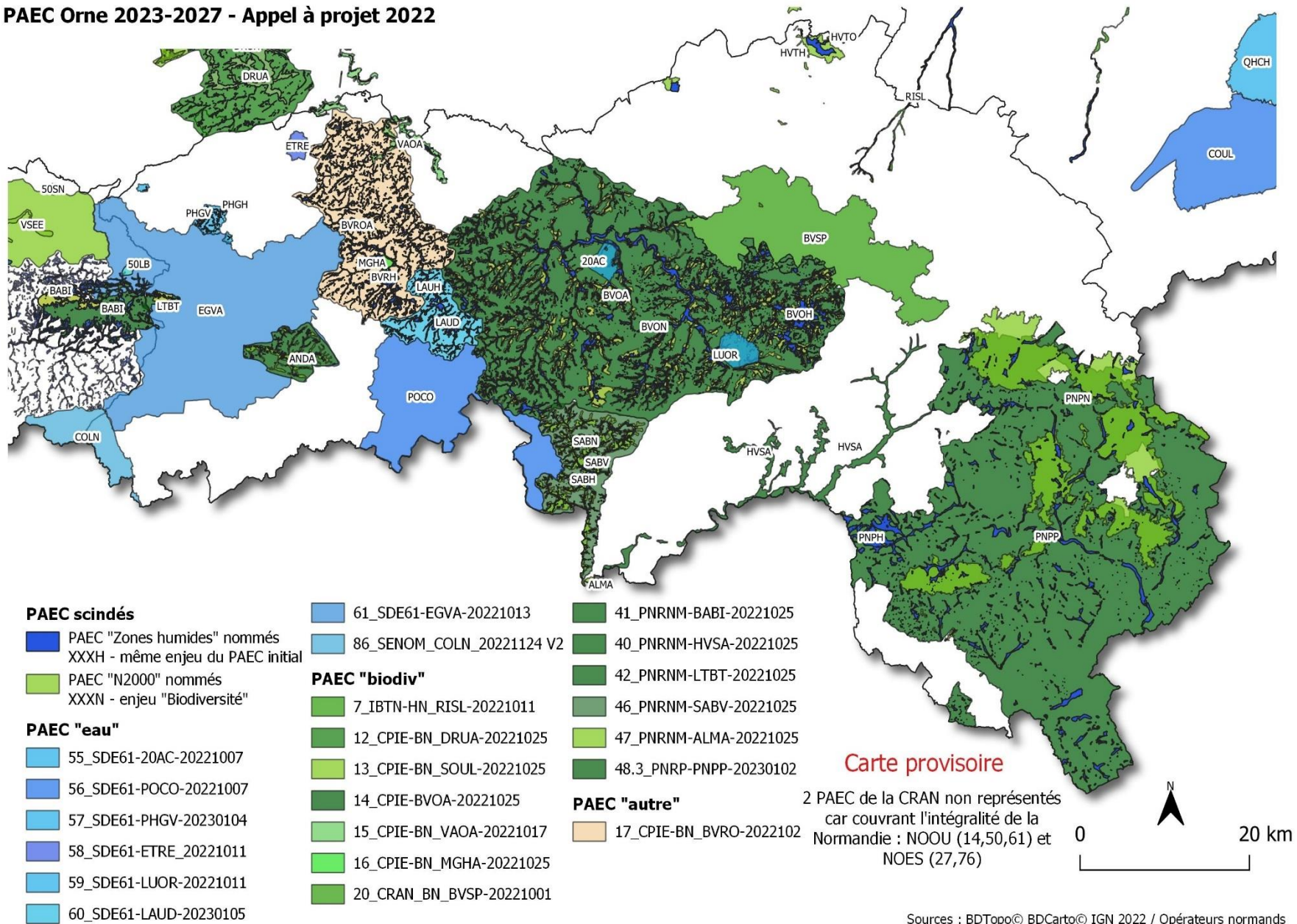

Liste des PAEC et coordonnées des opérateurs MAEC accessibles sur : <https://draaf.normandie.agriculture.gouv.fr/pre-projets-de-paec-et-de-maec-a3118.html>

Liste et coordonnées des opérateurs MAEC dans l'Orne

N° PAEC	Dpt	PAEC	Contact	Nom PAEC	Nom opérateur	Territoire concerné	Enjeu du PAEC Provisoire avant instruction
15	14 (61)	VAOA	Maria RIBEIRO et David LEGENTIL Julia COMBRUN tél : 02 43 61 45 93	BN_VAOA	CPIE Collines normandes	Site Natura 2000 « Vallée de l'Orne et ses Affluents » - FR2500091	BIODIV
14	61	BVOA	Jodie LODGE jodielodge.cpie61@gmail.com	BN_BVOA	CPIE Collines normandes	Périmètre du bassin versant du site Natura 2000 « Haute Vallée de l'Orne et affluents », inclus aussi le site Natura 2000 « Sites d'Ecouves »	BIODIV
16	61	MGHA	Maria RIBEIRO et David LEGENTIL Julia COMBRUN tél : 02 43 61 45 93 Maria Ribeiro, m.ribeiro@cpie61.fr	BN_MGHA		Site Natura 2000 « Marais du grand Hazé » - FR2500092	BIODIV
17	61	BVRO	BVROA : Julie THIVOL Tél : 06 69 96 21 25 j.thivol@cpie61.fr	BN_BVROA		Périmètre du bassin versant de la Rouvre aval, hors AAC de la Laudière	AUTRE
20	61	BVSP	Florence GEROUARD florence.gerouard@normandie.c hambagri.fr	BN_BVSP	Chambre régionale d'agriculture de Normandie	Périmètre du site Natura 2000 « Bocages et Vergers du Sud Pays d'Auge »	BIODIV
40	61	HVSA	Joachim CHOLET Joachim.cholet@parc-normandie-maine.fr	BN_HVSA	PNR NM	Site Natura 2000 de la Haute vallée de la Sarthe	? BIODIV
41	61	BABI	Cyrille BIEGALA cyrille.biegala@parc-normandie-maine.fr	BN_BABI		Bocage autour du site Natura 2000 des Anciennes mines de Barenton et Bion	? BIODIV
42	61	LTBT	Julia COMBRUN julia.combrun@parc-normandie-maine.fr	BN_LTBT		Site Natura 2000 Landes du Tertre Bizet et Fosse Arthour	BIODIV
43	61	ANDA		BN_ANDA		Site Natura 2000 Bassin de l'Andainette	BIODIV
46	61	SABV	Mathilde COLLET mathilde.collet@parc-normandie-maine.fr	BN_SABV		Bassin versant du Sarthon et ses affluents – Site Natura 2000 Vallée du Sarthon et ses affluents	BIODIV
47	61	ALMA		BN_ALMA		Site Natura 2000 Alpes mancelles	BIODIV
48	61	PERN	Marie FETIVEAU marie.fetiveau@parc-naturel-perche.fr	Parc naturel régional du Perche – PAEC 61		Parc naturel régional du Perche	Ensemble des communes dans l'Orne inclus dans le Parc naturel régional du Perche (dont celles en cours d'adhésion depuis la loi Biodiversité 2016), et communes à proximité concernées par un site N2000 animé par le PNR du Perche et concernées par le périmètre d'étude de révision de la Charte (intégration d'ici 2025)

N° PAEC	Dpt	PAEC	Contact	Nom PAEC	Nom opérateur	territoire concerné	Enjeu du PAEC Provisoire avant instruction
55	61	20AC	Marine VINOT Tél : 06.02.08.18.67 vinot.marine@orne.fr (POCO) Jean Luc DELÉTRE Tél : 06.47.00.99.78 deletre.jean luc@orne.fr	PAEC Eau potable – Captage Prioritaire de Vingt-Acres à Sarceaux	Syndicat Départemental de l'Eau de l'Orne	AAC de Vingt-Acres à Sarceaux – Parcelles de grandes cultures	EAU
56	61	POCO		PAEC Eau Potable – Captage Prioritaire de Pont de Couterne à Rives d'Andaine		AAC de Pont de Couterne, communes ornaïses	EAU
57	61	PHGV		PAEC Eau Potable – Captages Prioritaires Pont Herbout-Le Gué & Les Vallées-La Pommeraie & barrage de la Visance à Landisacq		AAC de Pont Herbout-Le Gué, Landisacq et les Vallées-la Pommeraie	EAU
58	61	ETRE		PAEC Eau Potable – Captage Prioritaire de l'Être à St Pierre du Regard		AAC de l'Être à St Pierre du Regard	EAU
59	61	LUOR		PAEC Eau Potable – Captages Prioritaires de la Luzerne, les Ormeaux et la Route de Rouen à Sées		AAC de la Luzerne, les Ormeaux et la Route de Rouen à Sées	EAU
60	61	LAUD		PAEC Eau Potable – Captage Prioritaire de la Laudière à Pointel		AAC de la Laudière, bassin de la Rouvre Amont	EAU
61	61	EGVA		PAEC Eau Potable – Captages Prioritaires du bassin Egrenne-Varenne		AAC du bassin Egrenne-Varenne, bassin de l'Egrenne et de la Varenne amont	EAU
10	61 (14)	HVTO	Florent BAUDE F.Baude@cen-normandie.fr	Site Natura 2000 « Haute Vallée de la Touques et ses affluents »	Conservatoire d'Espaces Naturels Normandie	Site Natura 2000 « Haute Vallée de la Touques et ses affluents »	BIODIV
86	61 (50)	COLN	Valérie CORNU bv.colmont@wanadoo.fr	AAC Col_N	SENOM	AAC de la Colmont Partie Normande	EAU